

INFORMAZIONI AI SENSI EX ART. 58 COMMA 5 D.L. 73/2021 CONVERTITO IN L. 106/2021

L'Istituto Scolastico Pubblico Paritario "MADRE CLELIA MERLONI", gestito dall'Istituto delle Apostole del Sacro Cuore di Gesù, con Sede Legale a Roma, via Germano Sommeiller, 38 – 00185 ROMA è composto da:

Sezione Primavera autorizzata dal Comune in data 14/09/2007- 2007/06436

Scuola dell'Infanzia Paritaria MADRE CLELIA MERLONI - Codice Meccanografico **BA1A02600A**

Scuola Primaria Paritaria MADRE CLELIA MERLONI - Codice Meccanografico **BA1E00300G**

a) organizzazione interna, con particolare riferimento all'articolazione degli uffici e all'organigramma è così composta:

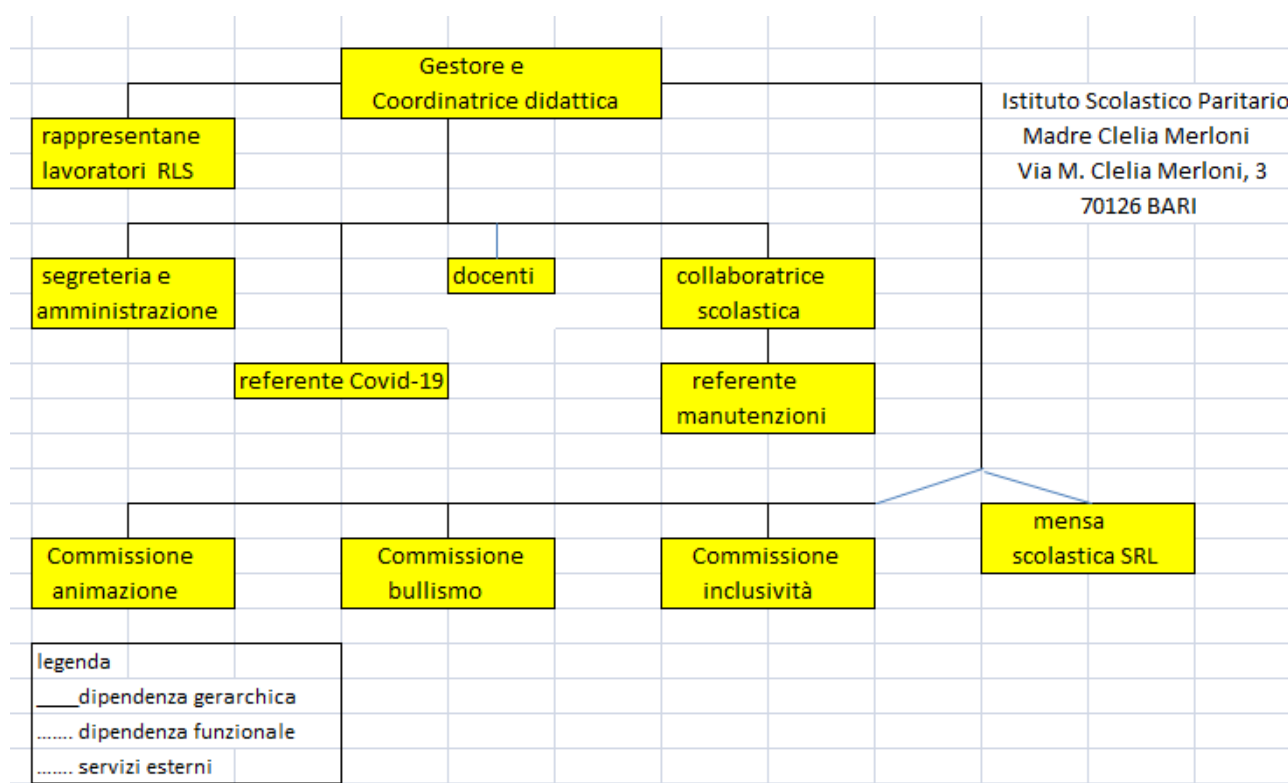

Nell'anno scolastico 2020 – 2021 presenta questa suddivisione:

- ✓ **Primavera** con 20 alunni
- ✓ **La Scuola dell'Infanzia** è articolata in SEI sezioni
- ✓ **La Scuola Primaria** è composta da DIECI classi

b) le informazioni relative ai titolari di incarichi di collaborazione o consulenza, compresi gli estremi dell'atto di conferimento dell'incarico, il curriculum vitae e il compenso erogato:

Nell'anno scolastico 2020-2021 si avvale della collaborazione e consulenza con specifico riferimento all'attività scolastica di

n° 1 medico del Lavoro : dott. **PAOLO DI MAURO**
 n° 1 consulente per la Sicurezza ing. **MICHELE PELLICCIARI**

c) il conto annuale del personale e delle relative spese sostenute, con particolare riferimento ai dati relativi alla dotazione organica e al personale effettivamente in servizio e al relativo costo, nonché i tassi di assenza;

SCUOLA	COSTO del PERSONALE
Scuola dell'Infanzia Paritaria	€ 99.028,00
Scuola Primaria Paritaria	€ 320.474,00
Personale in Comune	€ 110.257,00
Totale - senza Oneri riflessi - vedi di seguito	€ 529.759,00

Organico a.s. 2020/2021

Scuola dell'Infanzia	T. Indet	T. Determ	Totale
Docenti	N° 7	N° 2	N° 9
Di cui sostegno	N°0	N° 0	N° 0
Segreterie ed ausiliari (in comune con le due scuole)	N° 6	N° 0	N° 6
Totale	N° 13	N°2	N° 15

Scuola Primaria	T. Indet	T. Determ	Totale
Docenti	N° 11	N° 3	N° 14
Sostegno	N° 1	N° 3	N° 4
Segreterie ed ausiliari (in comune con le due scuole)	N° 6	N° 0	N° 6
Totale	N°18	N° 6	N° 24

ISTITUTO SCOLASTICO PARITARIO “MADRE CLELIA MERLONI”	Descrizione ANNO SOLARE 2020	Dati
Scuola dell' Infanzia - BA1A02600A	Ore lavorabili	10.232
	Ore assenza	3.876
	%ale	36,6%
Scuola Primaria - BA1E00300G	Ore lavorabili	15.520
	Ore assenza	5.242
	%ale	28 %
Personale segreteria ... ausiliario ... in comune	Ore lavorabili	9.431
	Ore assenza	3.510
	%ale	37 %
Totale	Ore lavorabili	35.182
	Ore assenza	12.628
	%ale	33,87 %

d) i dati relativi al personale in servizio con contratto di lavoro non a tempo indeterminato;

Scuola dell'Infanzia	Scadenza a.s. 2019/20	Scadenza a.s. 2020/21	Sostituzione maternità	Totale
Docenti	N° 1	N° 0	N° 0	N° 1
Docenti sostegno	N° 0	N° 0	N° 0	N° 0
Segreterie ed ausiliari	N° 0	N° 0	N° 0	N° 0
Totale	N° 1	N° 0	N° 0	N° 1

Scuola Primaria	Scadenza a.s. 2019/20	Scadenza a.s. 2020/21	Sostituzione maternità	Totale
Docenti	N° 1	N° 3	N° 0	N° 4
Docenti sostegno	N° 2	N° 3	N° 0	N° 5
Segreterie ed ausiliari	N° 0	N° 0	N° 0	N° 0
Totale	N° 3	N° 6	N° 0	N° 9

e) i documenti e gli allegati del bilancio preventivo e del conto consuntivo;

La normativa a cui è sottoposta la gestione della scuola non prevede l'approvazione del Bilancio Preventivo

SCUOLA PARITARIA CLELIA MERLONI -BARI			
CONTO ECONOMICO "ANNO SOLARE" 2020			
	TOTALE	Infanzia	Primaria
1. RICAVI DIRETTI (COMPONENTI POSITIVI DI REDDITO)			
CONTRIBUTI MINISTERIALI CON RI	406.362,07	126.988,15	279.373,92
RICAVI MENSA SCOLASTICA	414,12	155,29	258,82
SUSSIDI DA ENTI(R/A)	89.520,06	89.520,06	
RETTE SCUOLA INFANZIA	82.962,00	82.962,00	
RETTE SCUOLA PRIMARIA	154.870,76		154.870,76
ISCRIZIONI SCUOLA INFANZIA	22.573,00	22.573,00	
ISCRIZIONI SCUOLA PRIMARIA	29.039,00		29.039,00
ATTIVITA' DIDATTICA PRIMARIA	23.806,50		23.806,50
CONTRIBUTI MIUR COVID CON RITE	3.016,71	942,72	2.073,99
SOPRAVVENIENZE ATTIVE	2.667,57	1.000,34	1.667,23
(A) TOTALE RICAVI DIRETTI	815.231,78	324.141,56	491.090,22
2. COSTI DIRETTI (COMPONENTI NEGATIVI DI REDDITO)			
ACQUISTI CANCELLERIA	280,52	105,19	175,32
MATERIALE DIDATTICO E RICREATI	5.497,43	2.061,54	3.435,89
ARROTONDAMENTI	136,82	51,31	85,51
MATERIALE DI PULIZIA (DETERSIV	1.289,53	483,58	805,96
SPESE VARIE PER COVID	519,38	194,77	324,61
RETRIBUZIONI LORDE	529.759,00	145.530,00	384.229,00
AMM.TO MACCHINE ELETTRICHE ED	1.036,95	388,86	648,09
AMM.TO MOBILIO ED ATTREZZATURA	235,96	88,49	147,48
AMM. IMPIANTI GENERICI	12.187,06	4.570,15	7.616,91
ENERGIA ELETTRICA AFFERENTE	9.522,01	3.570,76	5.951,26
GAS	11.209,68	4.203,63	7.006,05
SPESE TELEFONICHE/FAX/INTERNET	3.191,76	1.196,91	1.994,85
ACQUA	4.662,69	1.748,51	2.914,18
COMPENSI A PROFESSIONISTI	16.308,41	6.115,66	10.192,76
SPESE VIGILANZA	2.394,16	897,81	1.496,35
SERVIZI DI PUBBLICITA'	574,12	215,29	358,82
ASSICURAZIONI	5.630,42	2.111,41	3.519,01
PRESTAZ.SERVIZI RESI DA TERZI	11.731,76	4.399,41	7.332,35
MANUTENZIONI E RIPARAZIONI	12.113,26	4.542,47	7.570,79
CANONI DI MANUTENZIONE (100% N	2.906,47	1.089,92	1.816,54
QUOTE ASSOCIATIVE	1.757,18	658,94	1.098,24
SPESE VARIE	251,72	94,39	157,32
PRESTAZIONI DI SERVIZI	7.160,13	2.685,05	4.475,08
ATTIVITA' DIDATTICA	1.281,00	281,00	1.000,00
CONSULENZA TECNICA	425,53	159,58	265,96
TASSE DEDUCIBILI	188,24	70,59	117,65
IMPOSTE REGISTRO E BOLLO/IPOTE	131,76	49,41	82,35
TASSE COMUNALI	554,48	207,93	346,55

Istituto Scolastico Pubblico Paritario **"Madre Clelia Merloni"**
 sez. Primavera - Scuola dell'Infanzia - Scuola Primaria
 Via Madre Clelia Merloni, 3 - 70126 BARI

PERDITE SU CREDITI	21.675,00	8.128,13	13.546,88
TASSA DEI RIFIUTI E FOGNATURE	15.848,47	5.943,18	9.905,29
ABBONAMENTI RIVISTE, GIORNALI,	446,12	167,29	278,82
ONERI BANCARI	229,36	86,01	143,35
IRES	946,54	354,95	591,59
IRAP	2.625,88	984,71	1.641,18
(B) TOTALE COSTI DIRETTI	684.708,83	203.436,81	481.272,02
A- B Differenza "ricavi diretti – costi diretti"			
(C) RISULTATO GESTIONE DIRETTA	130.522,96	120.704,75	9.818,21
4. COSTI FIGURATIVI O DI OPPORTUNITA'			
4.1 Costo personale Religioso	160.000,00	86.250,00	73.750,00
(*) con valore corrispondente al C.C.N.L. AGIDAE- Scuola			
4.2 Utilizzo gratuito immobile	18.800,00	7.000,00	11.800,00
l'Ente gestore o altri alla Scuola Paritaria			
.....			
(F) TOTALE COSTI FIGURATIVI	178.800,00	93.250,00	85.550,00
RISULTATO FINALE			
SCUOLA PARITARIA (E-F)	- 48.277,04	27.454,75	- 75.731,79
Roma 30-giugno 2021			

f) le informazioni relative ai beni immobili e agli atti di gestione del patrimonio.

L'immobile nel quale risiede l'Istituto Scolastico Paritario "Madre Clelia Merloni", sito in Via Madre Clelia Merloni ,3 – 70126 BARI, è di proprietà dell'Istituto delle Apostole del Sacro Cuore di Gesù.

Ogni Scuola usufruisce dei seguenti spazi comuni:

1. Mensa
2. Palestra
3. Sale di accoglienza e di incontri
4. Spazi esterni
5. Aula informatica

Roma, 30 giugno 2021